

Saint-Pierre-et-Miquelon

Points clés

Peu de cas positifs recensés par le biais des TAG ou des PCR encore cette semaine
 Le taux d'incidence est de ce fait faible.

Indicateurs relatifs à la Covid-19 sur l'archipel, la France entière et le Canada

Indicateurs	Saint-Pierre-et-Miquelon				France entière Données consultées le 27/07/2022
	Depuis 2020	Semaine 28 -2022 (11/07 au 17/07)	Semaine 29 -2022 (18/07 au 24/07)	Tendance sur les deux dernières semaines	
Nombre de tests réalisés	24 749	95	133	↗	-
Nombre de personnes testées positives	3083	56	57	→	-
Taux d'incidence (pour 100 000 habitants)	-	932	949	↗	750
Taux de positivité (%) ¹	-	59	43	↘	30
Taux de dépistage (pour 100 000 habitants) ¹	-	1581	2214	↗	2586
Nombre de passages aux urgences pour Covid	64	1	2	→	957
Nombre d'hospitalisations en unité COVID	-	0	0	→	7997
Nombre d'entrées en soins critiques	-	0	0	→	801
Nombre de décès	1	0	0	→	630

Précisions sur les tests

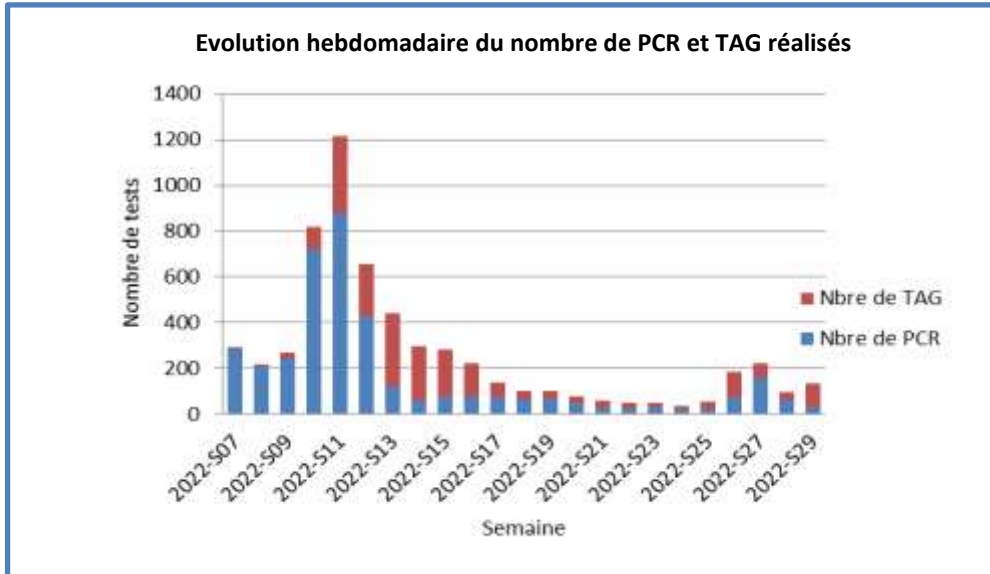

Précisions sur le taux d'incidence

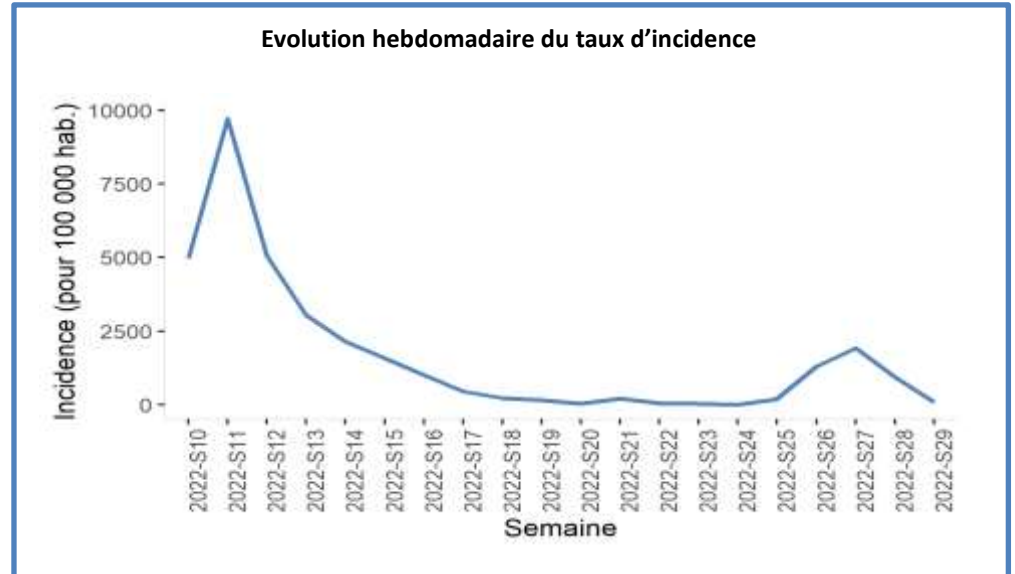

Précisions sur les positifs

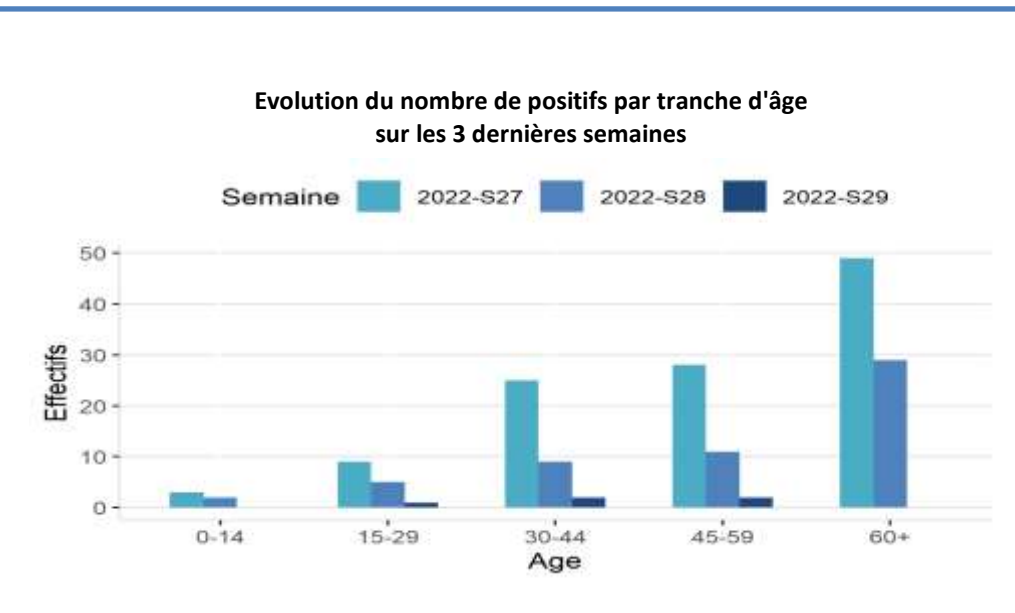
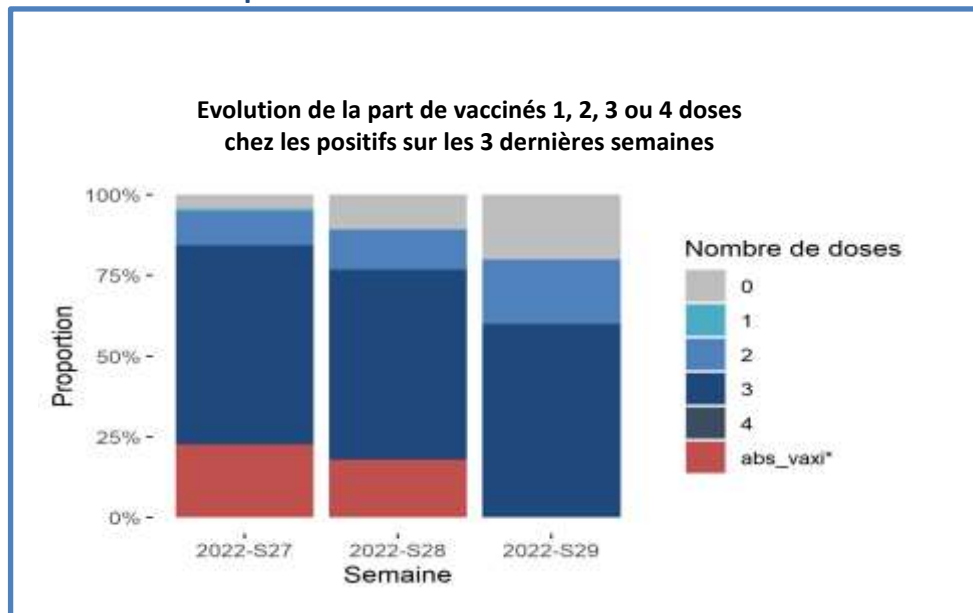

*Absent de la base de donnée VAXI, principalement des personnes récemment arrivées sur l'archipel, non affiliées à la CPS et non vaccinées à Saint-Pierre-et-Miquelon ou des enfants qui ont eu 12 ans après la création de la base VAXI et non vaccinés pour l'instant.

Vaccination contre la Covid-19 à Saint-Pierre-et-Miquelon

Tableau 1. Nombre de vaccinations réalisées au mois de juin 2022, par âge et par rang d'injection, sur le territoire de Saint-Pierre-et-Miquelon

Age	1 ^{ère} dose	2 nd dose	3 ^{ème} dose	4 ^{ème} dose	Non renseigné
0-11	3	7	-	-	-
12-17	3	9	2	-	-
18-29	-	5	12	-	1
30-64	2	1	13	2	4
65+	-	-	7	4	-
Total	8	22	34	6	5

Tableau 2. Estimation du nombre de vaccinés d'1, 2, 3 et 4 doses et des couvertures vaccinale chez les résidents de Saint-Pierre-et-Miquelon **au 31 mai 2022**, qui étaient déjà résidents lors des premières campagnes de vaccination (cf. méthode)

Age	1 ^{ère} dose		2 ^{ème} dose		3 ^{ème} dose		4 ^{ème} dose	
	Nombre de personnes	Couverture vaccinale (%)	Nombre de personnes	Couverture vaccinale (%)	Nombre de personnes	Couverture vaccinale (%)	Nombre de personnes	Couverture vaccinale (%)
12-17	332	75,8	310	70,8	23	5,3	0	0,0
18-29	392	82,4	380	79,8	254	53,4	0	0,0
30-64	2 630	87,0	2 607	86,2	2 239	74,1	4	0,1
65+	993	87,7	982	86,7	890	78,6	7	0,6
Ensemble des 12+	4 347	85,8	4 279	84,4	3 406	67,2	11	0,2

Méthode : Pour limiter le biais lié au fort turn-over sur l'archipel, l'estimation est réalisée chez les personnes présentes depuis la première campagne de vaccination et toujours présentes aujourd'hui. Pour les personnes de 18 ans et plus, l'échantillon correspond aux personnes inscrites à la CPS au 18 mars 2021 et toujours inscrites au 31 mai 2022. Pour les personnes de 12-17 ans, l'échantillon correspond aux personnes inscrites à la CPS au 3 août 2021 et toujours inscrites au 31 mai 2022.

L'échantillon comprend 5 069 personnes. Au 31 mai 2022, 5 467 personnes de 12 ans et plus étaient inscrites à la CPS, 398 personnes (7 %) ont été exclues de l'échantillon. Le motif principal était : une arrivée sur l'archipel après les premières campagnes de vaccinations.

Attention : ces nouvelles estimations peuvent sous-estimer la réalité car elles ne considèrent pas le statut vaccinal des individus arrivés sur l'archipel postérieurement aux premières campagnes de vaccination.